

CANTEIRO 04							
LEGENDA	NOME POPULAR	NOME CIENTÍFICO	CLASSIFICAÇÃO	CLASSIFICAÇÃO	ABORTE DE PLANTIO	QUANTIFICAÇÃO	IMAGEM
	AROEIRA SALSA	<i>Schinus molle</i>	ÁRVORE	SOL PLENO	150 CM	01 UN	
	ABACAXI ROXO	<i>Tradescantia spathulata</i>	FORRAÇÃO	SOL PLENO MEIA SOMBRA	20 CM	03 M ²	
	LANTANA PENDENTE	<i>Lantana montevidensis</i>	FORRAÇÃO	SOL PLENO MEIA SOMBRA	20 CM	05 M ²	
	TUMBÉRGIA	<i>Thunbergia grandiflora</i>	TREPadeira	SOL PLENO	100 CM	02 UN	
	SEIXO ROLADO BRANCO					08 M ²	

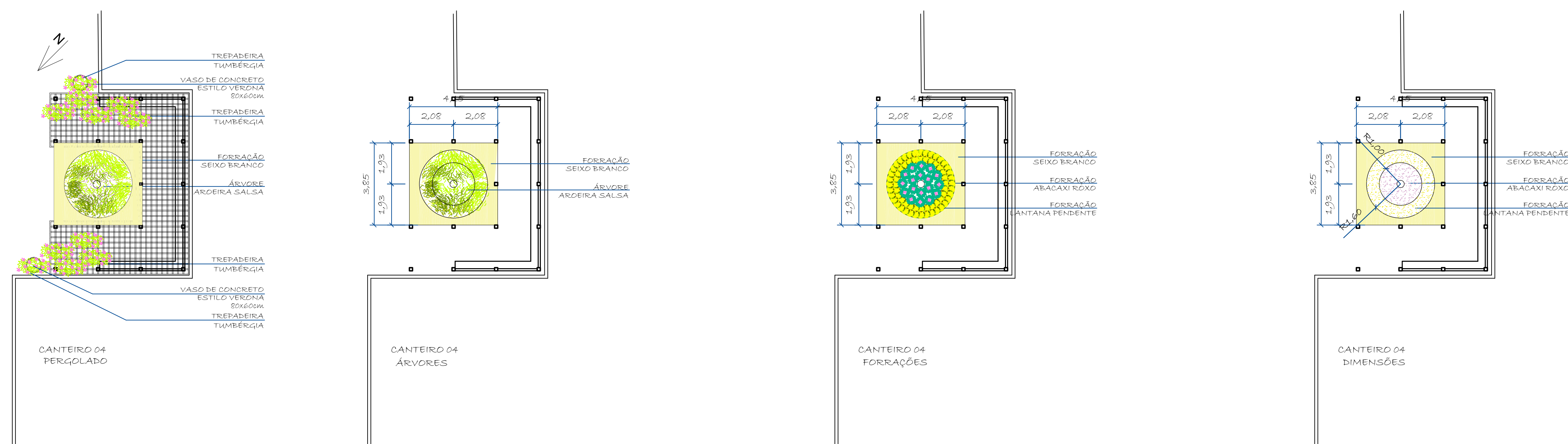

CANTEIRO 03							
LEGENDA	NOME POPULAR	NOME CIENTÍFICO	CLASSIFICAÇÃO	CLASSIFICAÇÃO	ABORTE DE PLANTIO	QUANTIFICAÇÃO	IMAGEM
	AROEIRA SALSA	<i>Schinus molle</i>	ÁRVORE	SOL PLENO	150 CM	01 UN	
	ABACAXI ROXO	<i>Tradescantia spathulata</i>	FORRAÇÃO	SOL PLENO MEIA SOMBRA	20 CM	03 M ²	
	LANTANA PENDENTE	<i>Lantana montevidensis</i>	FORRAÇÃO	SOL PLENO MEIA SOMBRA	20 CM	05 M ²	
	TUMBÉRGIA	<i>Thunbergia grandiflora</i>	TREPadeira	SOL PLENO	100 CM	02 UN	
	SEIXO ROLADO BRANCO					04 M ²	

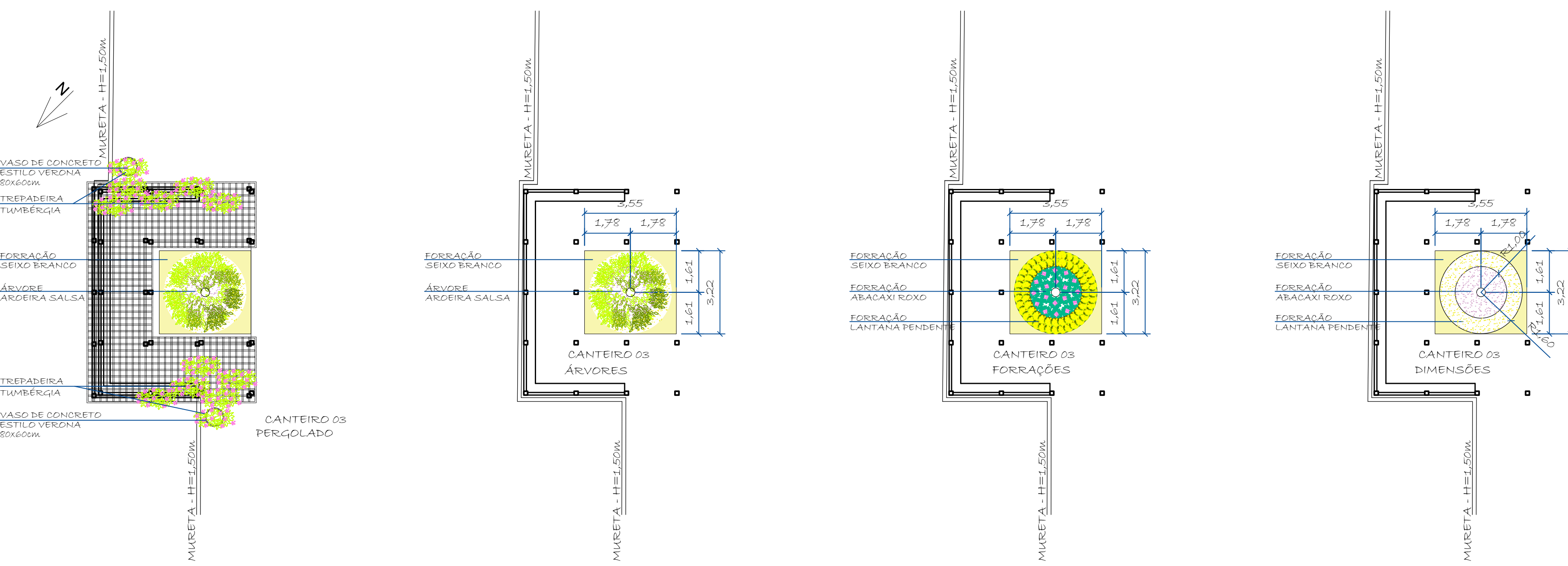

OBSERVAÇÕES:
 1) TODAS AS MEDIDAS DEVERÃO SER CONFIRMADAS NA OBRA.
 2) EM CASO DE DÚVIDAS, CONSULTE O AUTOR DO PROJETO.
 3) AS COTAS PREVALECEM SOBRE A ESCALA DO DESENHO.

ALTERAÇÃO	DATA	REVISÃO	ASSUNTO



PROJETO EXECUTIVO
 PROJETO DE PAISAGISMO

Proprietário: SECRETARIA DE ESTADO DE MEIO AMBIENTE - SEMAMT
 Data: 08/2022
 Local: RUA C, ESQUINA COM A RUA F - CENTRO POLITICO E ADMINISTRATIVO
 CUIABA - MT
 Autor do Projeto: Lucas Coelho de Almeida
 Co-autores do Projeto:

Responsável Técnico:
 Assunto: PROJETO DE PAISAGISMO

ESCALA:	DATA:	FOLHA:
INDICADA	08/2022	05

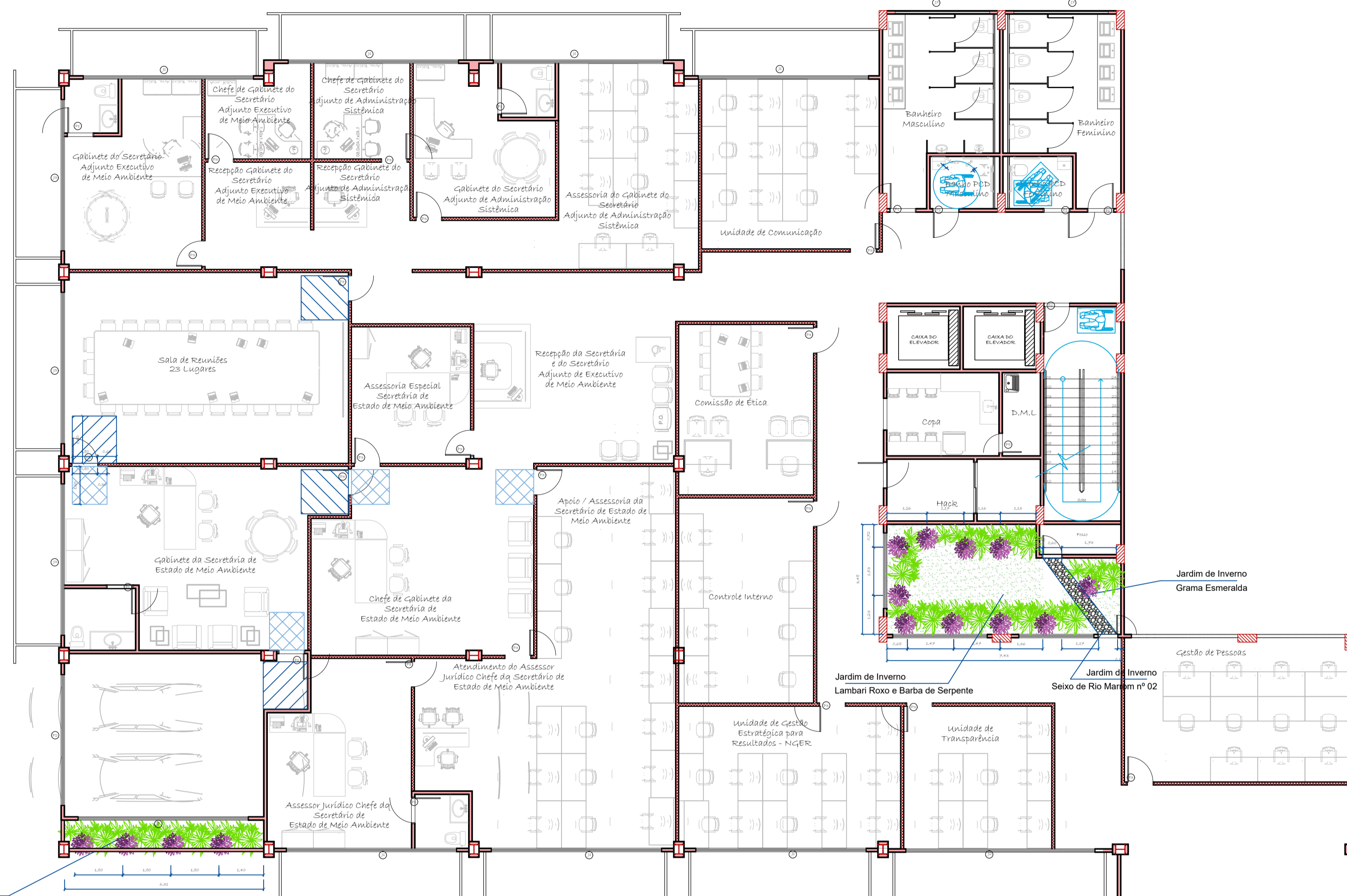

Floreira 01
Lambari Roxo e Barba de Serpente

FLOREIRA 01							
LEGENDA	NOME POPULAR	NOME CIENTÍFICO	CLASSIFICAÇÃO	CLASSIFICAÇÃO	PORTE DE PLANTAS	QUANTIFICAÇÃO	IMAGEM
	BARBA DE SERPENTE	<i>Liriope muscari</i>	FORRAÇÃO	SOL PLENO MEIA SOMBRA	20 CM	03 M ²	
	LAMBARI ROXO	<i>Tradescantia zebrina</i>	FORRAÇÃO	SOL PLENO MEIA SOMBRA	10 CM	01 M ²	

JARDIM DE INVERNO							
LEGENDA	NOME POPULAR	NOME CIENTÍFICO	CLASSIFICAÇÃO	CLASSIFICAÇÃO	PORTE DE PLANTAS	QUANTIFICAÇÃO	IMAGEM
	BARBA DE SERPENTE	<i>Liriope muscari</i>	FORRAÇÃO	SOL PLENO MEIA SOMBRA	20 CM	04 M ²	
	LAMBARI ROXO	<i>Tradescantia zebrina</i>	FORRAÇÃO	SOL PLENO MEIA SOMBRA	10 CM	02 M ²	
	GRAMA ESMERALDA	<i>Zoyzia japônica</i>	GRAMADO	MEIA SOMBRA	TAPETE	21,44 M ²	
	SEIXO DE RIO MARRON Nº 02		SEIXO / BRITA			1,45 M ²	

OBSERVAÇÕES:

a) TODAS AS MEDIDAS DEVERÃO SER CONFIRMADAS NA OBRA.
b) EM CASO DE DÚVIDAS, CONSULTE O AUTOR DO PROJETO.
c) AS COTAS PREVALEM SOBRE A ESCALA DO DESENHO.

ALTERAÇÃO	DATA	REVISÃO	ASSUNTO
ARQ.	16/02/2021	R02	AJUSTES SOLICITADOS PELO CONSÓRCIO INTEGRAÇÃO
ARQ.	12/08/2021	R03	COMPATIBILIZAÇÃO ESTRUTURA
ARQ.	22/08/2021	R04	COMPATIBILIZAÇÃO ESTRUTURA



PROJETO EXECUTIVO
PROJETO DE PAISAGISMO

Proprietário: SECRETARIA DE ESTADO DE MEIO AMBIENTE - SEMAMT
CNPJ:
Local: RUA C, ESQUINA COM A RUA F - CENTRO POLÍTICO E ADMINISTRATIVO
CUIABÁ - MT

Autor do Projeto: Co-autores do Projeto:

LUCAS COELHO DE ALMEIDA ARQUITETO E URBANISTA - CAU 140359-4	EDGARD RIBEIRO JUNIOR ARQUITETO E URBANISTA - CAU 140359-4
---	---

Responsável Técnico:
Assunto: PROJETO DE PAISAGISMO

Escala: INDICADA	Data: AGO/2021	Folha: 06
------------------	----------------	-----------



Floreira 02
Lambari Roxo e Barba de Serpente

Floreira 03
Lambari Roxo e Barba de Serpente

Floreira 04
Lambari Roxo e Barba de Serpente

FLOREIRA 02							
LEGENDA	NOME POPULAR	NOME CIENTÍFICO	CLASSIFICAÇÃO	CLASSIFICAÇÃO	PORTE DE PLANTIO	QUANTIFICAÇÃO	IMAGEM
	BARBA DE SERPENTE	Liriope muscari	FORRAÇÃO	SOL PLENO MEIA SOMBRA	20 CM	05 M ²	
	LAMBARI ROXO	Tradescantia zebrina	FORRAÇÃO	SOL PLENO MEIA SOMBRA	10 CM	01 M ²	
FLOREIRA 03							
LEGENDA	NOME POPULAR	NOME CIENTÍFICO	CLASSIFICAÇÃO	CLASSIFICAÇÃO	PORTE DE PLANTIO	QUANTIFICAÇÃO	IMAGEM
	BARBA DE SERPENTE	Liriope muscari	FORRAÇÃO	SOL PLENO MEIA SOMBRA	20 CM	05 M ²	
	LAMBARI ROXO	Tradescantia zebrina	FORRAÇÃO	SOL PLENO MEIA SOMBRA	10 CM	01 M ²	
FLOREIRA 04							
LEGENDA	NOME POPULAR	NOME CIENTÍFICO	CLASSIFICAÇÃO	CLASSIFICAÇÃO	PORTE DE PLANTIO	QUANTIFICAÇÃO	IMAGEM
	BARBA DE SERPENTE	Liriope muscari	FORRAÇÃO	SOL PLENO MEIA SOMBRA	20 CM	06 M ²	
	LAMBARI ROXO	Tradescantia zebrina	FORRAÇÃO	SOL PLENO MEIA SOMBRA	10 CM	01 M ²	

OBSERVAÇÕES:

- TODAS AS MEDIDAS DEVERÃO SER CONFIRMADAS NA OBRA.
- EM CASO DE DÚVIDAS, CONSULTE O AUTOR DO PROJETO.
- AS COTAS PREVALECEM SOBRE A ESCALA DO DESENHO.

ARQ.	DATA	REVISÃO	ASSUNTO
16/02/2021	R02		AJUSTES SOLICITADOS PELO CONSÓRCIO INTEGRAÇÃO
12/08/2021	R03		COMPATIBILIZAÇÃO ESTRUTURA
22/08/2021	R04		COMPATIBILIZAÇÃO ESTRUTURA



PROJETO EXECUTIVO
PROJETO DE PAISAGISMO

Proprietário: SECRETARIA DE ESTADO DE MEIO AMBIENTE - SEMAMT
 CNPJ:
 Local: RUA C, ESQUINA COM A RUA F - CENTRO POLÍTICO E ADMINISTRATIVO
 CUIABÁ - MT
 Autor do Projeto:
 Co-autores do Projeto:

LUCAS COELHO DE ALMEIDA
ARQUITETO E URBANISTA - CAU 40597-4

EDGARD RIBEIRO JUNIOR
ARQUITETO E URBANISTA - CAU 40597-4

Responsável Técnico:

Assunto: PROJETO DE PAISAGISMO

Escala: INDICADA
 Data: AGO/2021
 Folha: 07

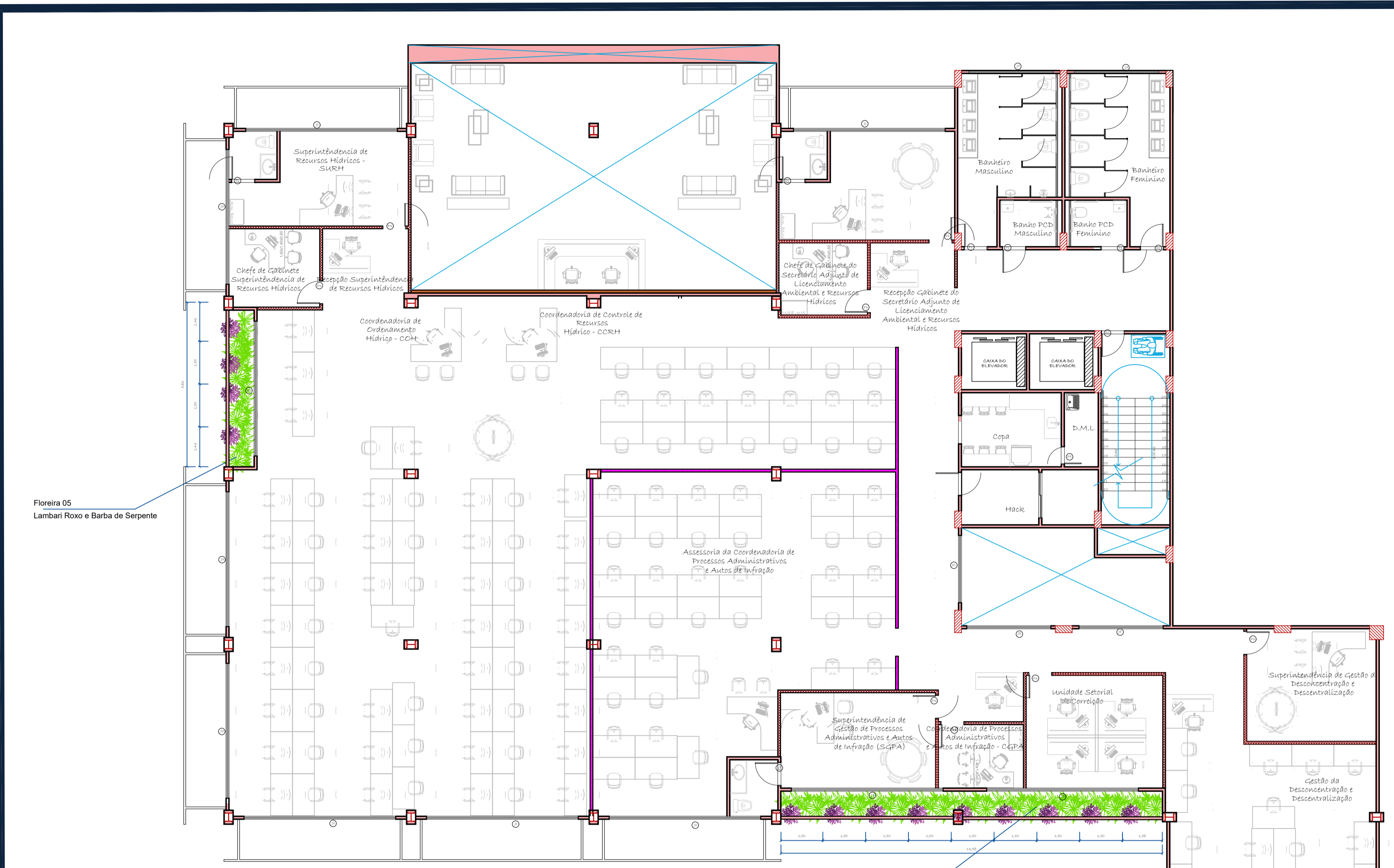

Floreira 05
Lambari Roxo e Barba de Serpente

Floreira 06
Lambari Roxo e Barba de Serpente

FLOREIRA 05							
LEGENDA	NOME POPULAR	NOME CIENTÍFICO	CLASSIFICAÇÃO	CLASSIFICAÇÃO	PORTE DE PLANTAS	QUANTIFICAÇÃO	IMAGEM
	BARBA DE SERPENTE	<i>Liriope muscari</i>	FORRAÇÃO	SOL PLENO MEIA SOMBRA	20 CM	05 M ²	
	LAMBARI ROXO	<i>Tradescantia zebrina</i>	FORRAÇÃO	SOL PLENO MEIA SOMBRA	10 CM	01 M ²	
FLOREIRA 06							
LEGENDA	NOME POPULAR	NOME CIENTÍFICO	CLASSIFICAÇÃO	CLASSIFICAÇÃO	PORTE DE PLANTAS	QUANTIFICAÇÃO	IMAGEM
	BARBA DE SERPENTE	<i>Liriope muscari</i>	FORRAÇÃO	SOL PLENO MEIA SOMBRA	20 CM	12 M ²	
	LAMBARI ROXO	<i>Tradescantia zebrina</i>	FORRAÇÃO	SOL PLENO MEIA SOMBRA	10 CM	02 M ²	

OBSERVAÇÕES:

- TODAS AS MEDIDAS DEVERÃO SER CONFIRMADAS NA OBRA.
- EM CASO DE DÚVIDAS, CONSULTE O AUTOR DO PROJETO.
- AS COTAS PREVALEM SOBRE A ESCALA DO DESENHO.

ALTERAÇÃO	DATA	REVISÃO	ASSUNTO
ARQ.	16/02/2021	R02	AJUSTES SOLICITADOS PELO CONSÓRCIO INTEGRAÇÃO
ARQ.	12/08/2021	R03	COMPATIBILIZAÇÃO ESTRUTURA
ARQ.	22/08/2021	R04	COMPATIBILIZAÇÃO ESTRUTURA



PROJETO EXECUTIVO
PROJETO DE PAISAGISMO

Proprietário: SECRETARIA DE ESTADO DE MEIO AMBIENTE - SEMAMT
 CNPJ: [blank]
 Local: RUA C, ESQUINA COM A RUA F - CENTRO POLÍTICO E ADMINISTRATIVO
 CUIABÁ - MT

Autor do Projeto: **LUCAS COELHO DE ALMEIDA**
ARQUITETO E URBANISTA - CREA 10337-4

Co-autores do Projeto: **EDGARD RIBEIRO JUNIOR**
ARQUITETO E URBANISTA - CREA 10337-4

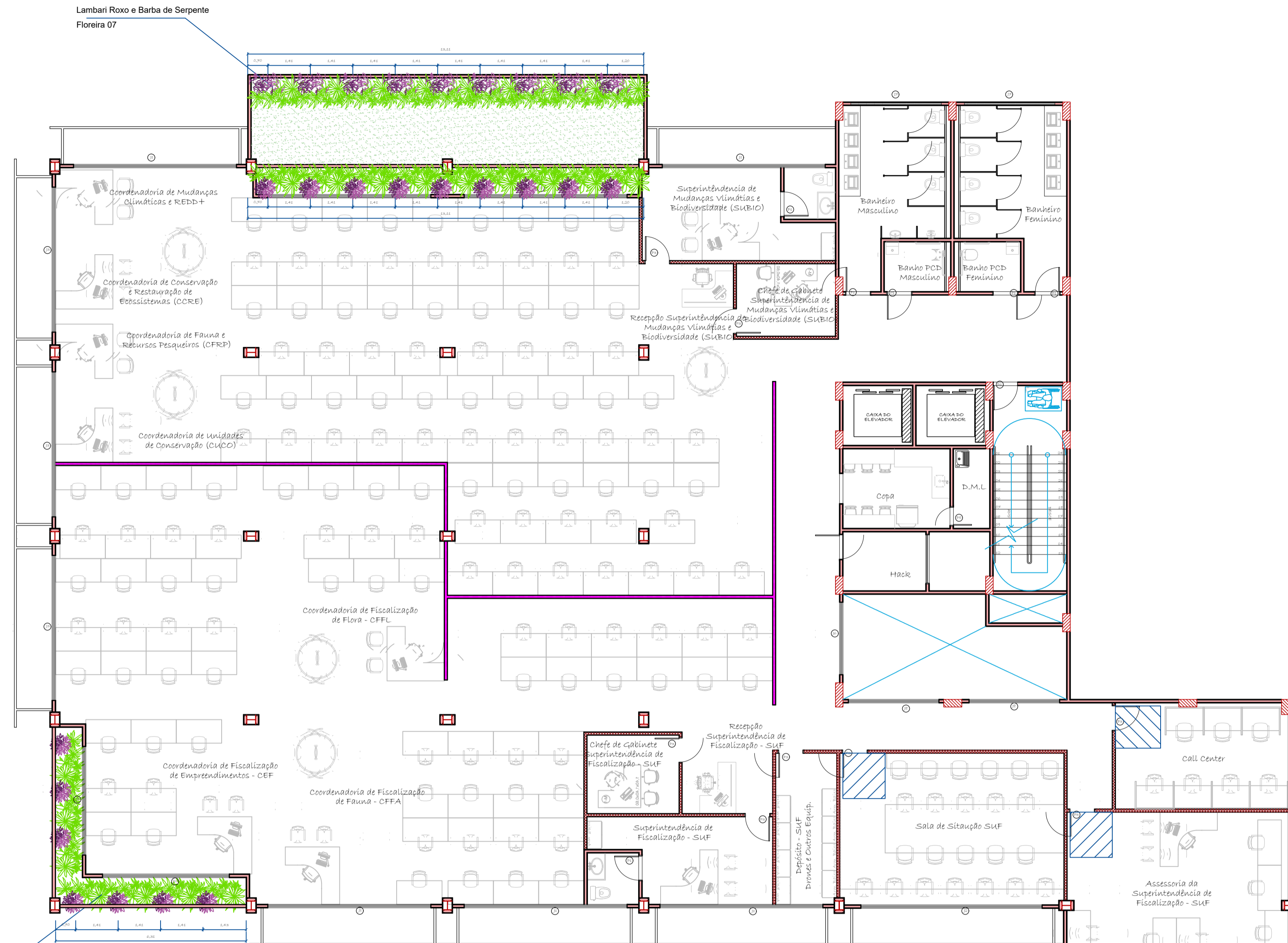

FLOREIRA 07

LEGENDA	NOME POPULAR	NOME CIENTÍFICO	CLASSIFICAÇÃO	CLASSIFICAÇÃO	PORTE DE PLANTIO	QUANTIFICAÇÃO	IMAGEM
	BARBA DE SERPENTE	<i>Liriope muscari</i>	FORRAÇÃO	SOL PLENO MEIA SOMBRA	20 CM	13 M ²	
	LAMBARI ROXO	<i>Tradescantia zebrina</i>	FORRAÇÃO	SOL PLENO MEIA SOMBRA	10 CM	05 M ²	
	GRAMA ESMERALDA	<i>Zoysia japônica</i>	GRAMADO	MEIA SOMBRA	TAPETE	21,44 M ²	

FLOREIRA 08

LEGENDA	NOME POPULAR	NOME CIENTÍFICO	CLASSIFICAÇÃO	CLASSIFICAÇÃO	PORTE DE PLANTIO	QUANTIFICAÇÃO	IMAGEM
	BARBA DE SERPENTE	<i>Liriope muscari</i>	FORRAÇÃO	SOL PLENO MEIA SOMBRA	20 CM	09 M ²	
	LAMBARI ROXO	<i>Tradescantia zebrina</i>	FORRAÇÃO	SOL PLENO MEIA SOMBRA	10 CM	02 M ²	

OBSERVAÇÕES:

- TODAS AS MEDIDAS DEVERÃO SER CONFIRMADAS NA OBRA.
- EM CASO DE DÚVIDAS, CONSULTE O AUTOR DO PROJETO.
- AS COTAS PREVALECEM SOBRE A ESCALA DO DESENHO.

ALTERAÇÃO	DATA	REVISÃO	ASSUNTO
ARQ.	16/02/2021	R02	AJUSTES SOLICITADOS PELO CONSÓRCIO INTEGRAÇÃO
ARQ.	12/08/2021	R03	COMPATIBILIZAÇÃO ESTRUTURA
ARQ.	22/08/2021	R04	COMPATIBILIZAÇÃO ESTRUTURA

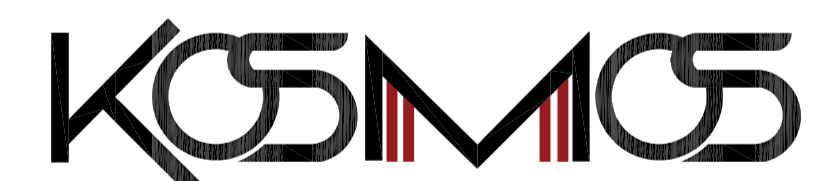

PROJETO EXECUTIVO
PROJETO DE PAISAGISMO

Proprietário: SECRETARIA DE ESTADO DE MEIO AMBIENTE - SEMA/MT
 CNPJ:
 Local: RUA C, ESQUINA COM A RUA F - CENTRO POLÍTICO E ADMINISTRATIVO
 CUIABÁ - MT
 Autor do Projeto: LUCAS COELHO DE ALMEIDA
 ARQUITETO E URBANISTA - CAU 412889/1
 Co-autores do Projeto: EDGARDO RIBEIRO JUNIOR
 ARQUITETO E URBANISTA - CAU 412889/1

Responsável Técnico:
 Assunto: PROJETO DE PAISAGISMO
 Escala: INDICADA
 Data: AGO/2021
 Folha: 09

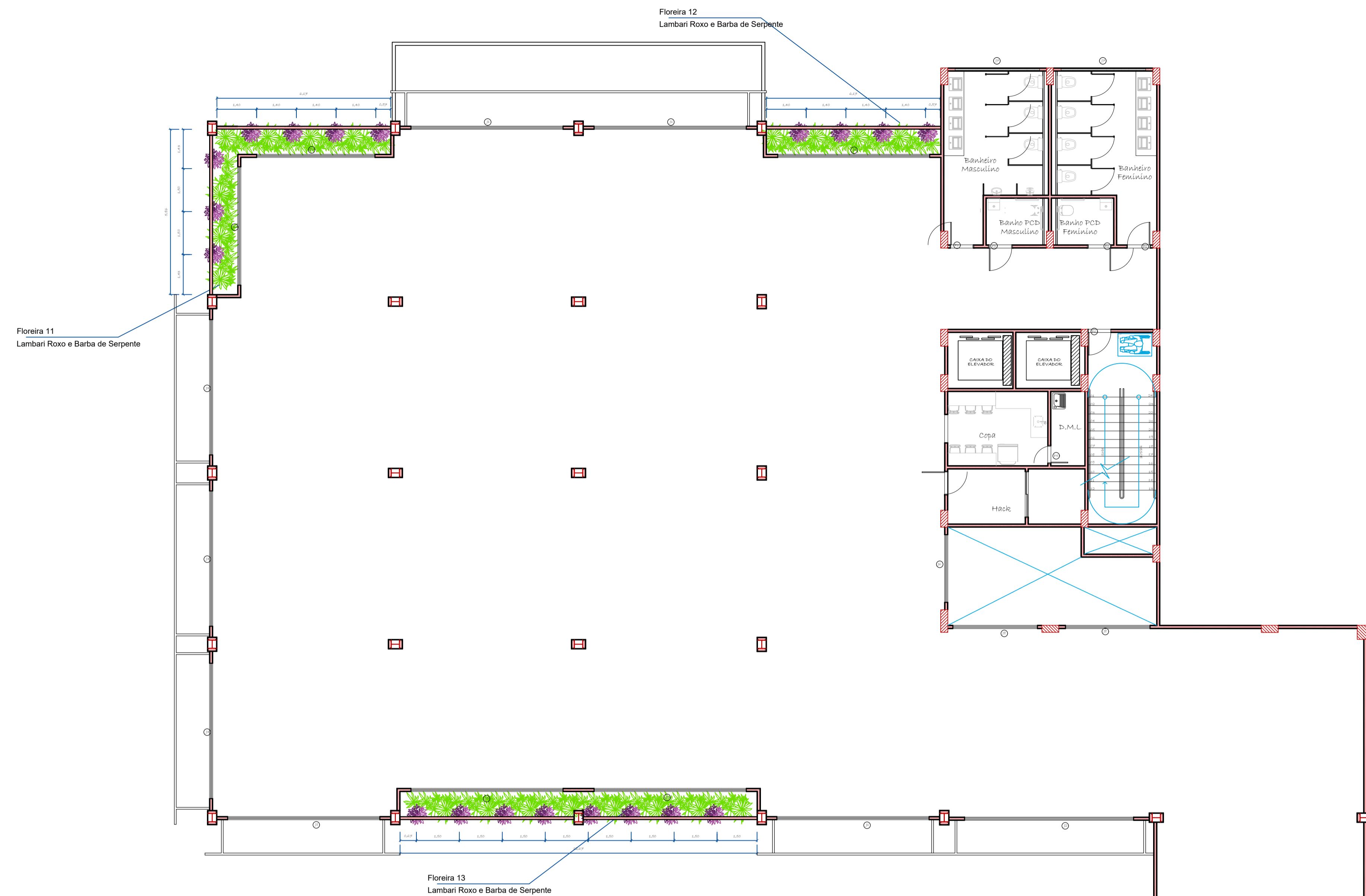

FLOREIRA 11							
LEGENDA	NOME POPULAR	NOME CIENTÍFICO	CLASSIFICAÇÃO	CLASSIFICAÇÃO	BORE DE PLANTIO	QUANTIFICAÇÃO	IMAGEM
	BARBA DE SERPENTE	<i>Liriope muscari</i>	FORRAÇÃO	SOL PLENO	MEIA SOMBRA 20 CM	09 M ²	
	LAMBARI ROXO	<i>Tradescantia zebrina</i>	FORRAÇÃO	SOL PLENO	MEIA SOMBRA 10 CM	02 M ²	
FLOREIRA 12							
LEGENDA	NOME POPULAR	NOME CIENTÍFICO	CLASSIFICAÇÃO	CLASSIFICAÇÃO	BORE DE PLANTIO	QUANTIFICAÇÃO	IMAGEM
	BARBA DE SERPENTE	<i>Liriope muscari</i>	FORRAÇÃO	SOL PLENO	MEIA SOMBRA 20 CM	05 M ²	
	LAMBARI ROXO	<i>Tradescantia zebrina</i>	FORRAÇÃO	SOL PLENO	MEIA SOMBRA 10 CM	01 M ²	
FLOREIRA 13							
LEGENDA	NOME POPULAR	NOME CIENTÍFICO	CLASSIFICAÇÃO	CLASSIFICAÇÃO	BORE DE PLANTIO	QUANTIFICAÇÃO	IMAGEM
	BARBA DE SERPENTE	<i>Liriope muscari</i>	FORRAÇÃO	SOL PLENO	MEIA SOMBRA 20 CM	11 M ²	
	LAMBARI ROXO	<i>Tradescantia zebrina</i>	FORRAÇÃO	SOL PLENO	MEIA SOMBRA 10 CM	02 M ²	

OBSERVAÇÕES:

a) TODAS AS MEDIDAS DEVERÃO SER CONFIRMADAS NA OBRA.
b) EM CASO DE DÚVIDAS, CONSULTE O AUTOR DO PROJETO.
c) AS COTAS PREVALEM SOBRE A ESCALA DO DESENHO.

ARQ.	DATA	REVISÃO	ASSUNTO
16/02/2021	R02		AJUSTES SOLICITADOS PELO CONSÓRCIO INTEGRAÇÃO
12/08/2021	R03		COMPATIBILIZAÇÃO ESTRUTURA
22/08/2021	R04		COMPATIBILIZAÇÃO ESTRUTURA



PROJETO EXECUTIVO
PROJETO DE PAISAGISMO

Proprietário: SECRETARIA DE ESTADO DE MEIO AMBIENTE - SEMAMT
CNPJ:
Local: RUA C, ESQUINA COM A RUA F - CENTRO POLÍTICO E ADMINISTRATIVO
CUIABÁ - MT

Autor do Projeto: LUCAS COELHO DE ALMEIDA
ARQUITETO E URBANISTA - CAU AL03591-1

Co-autores do Projeto: EDGARD RIBEIRO JUNIOR
ARQUITETO E URBANISTA - CAU AL03591-1

Responsável Técnico:
Assunto: PROJETO DE PAISAGISMO

Escala: INDICADA
Data: AGO/2021
Folha: 11

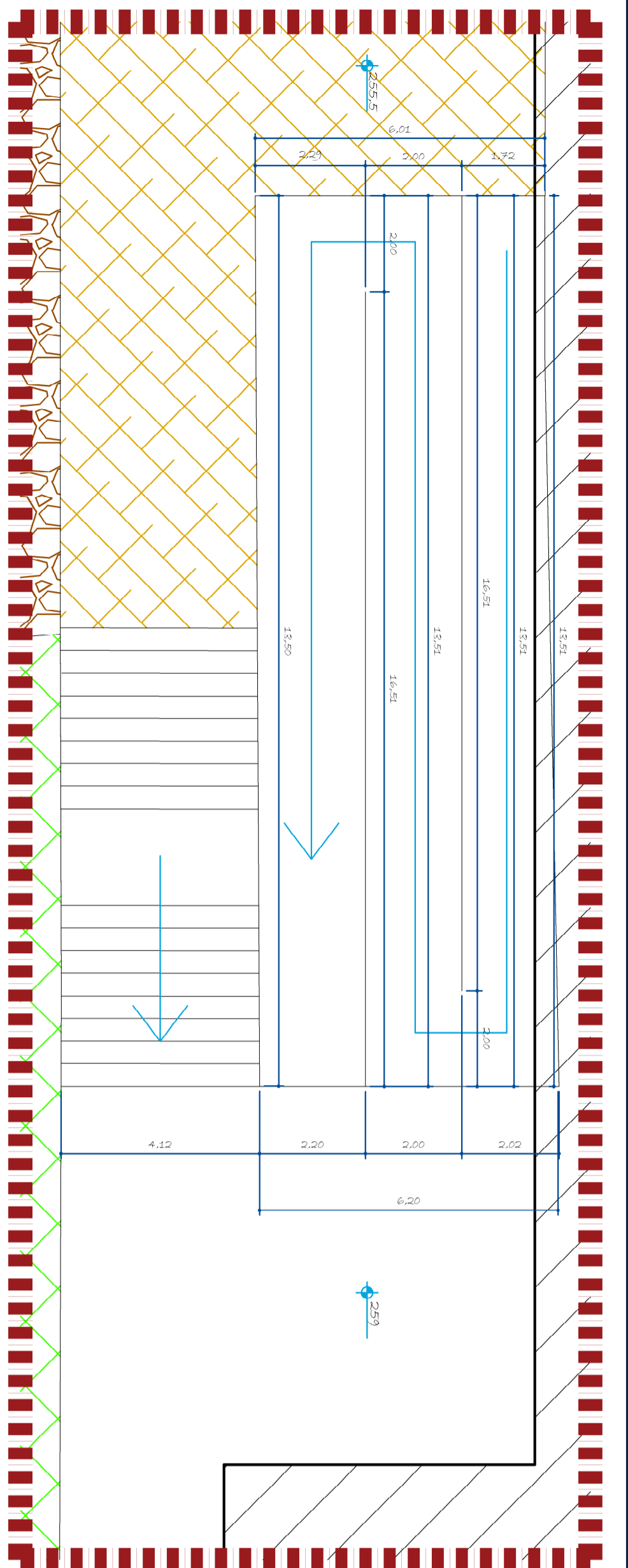

RAMPA EXTERNA - EXISTENTE
ESQ.: 1/100

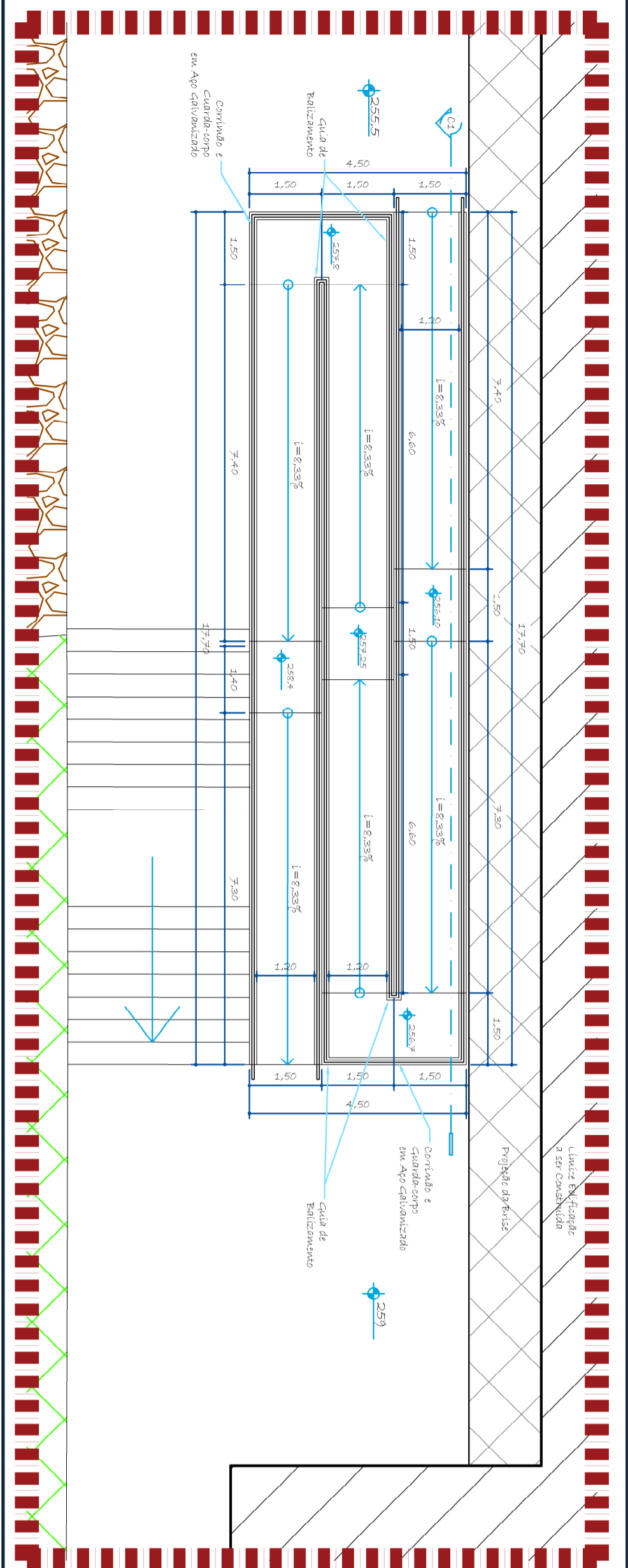

RAMPA EXTERNA - ADEQUAÇÕES - NBR 9050:2015
ESQ.: 1/100

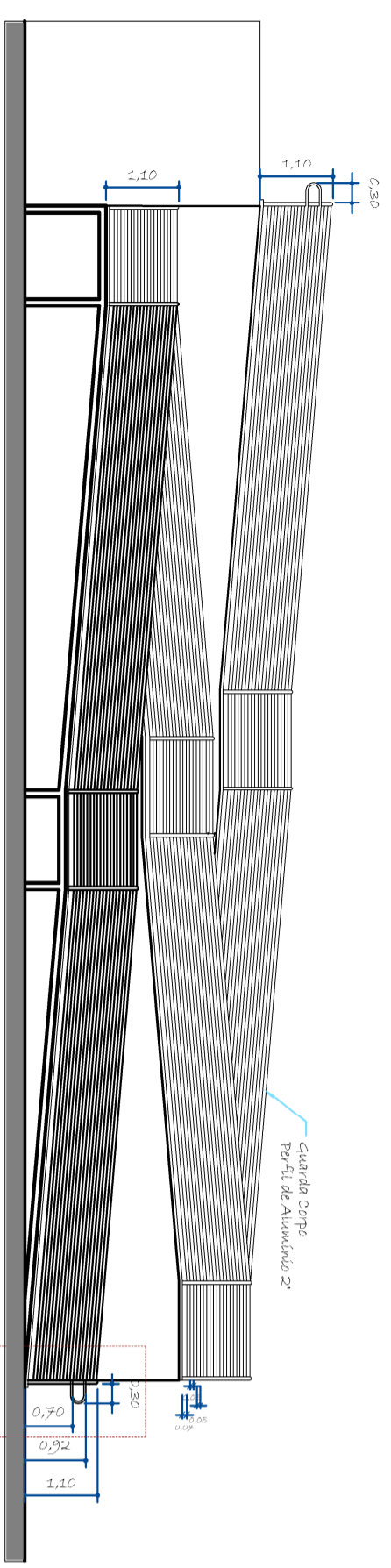

ESCADADA - CORTE C1
ESQ.: 1/100

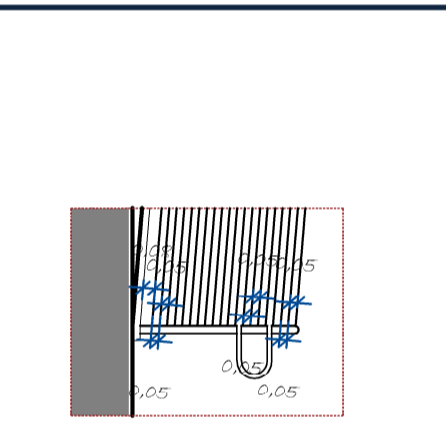

ESCADADA - DET. ESPAÇAMENTO
ESQ.: 1/50

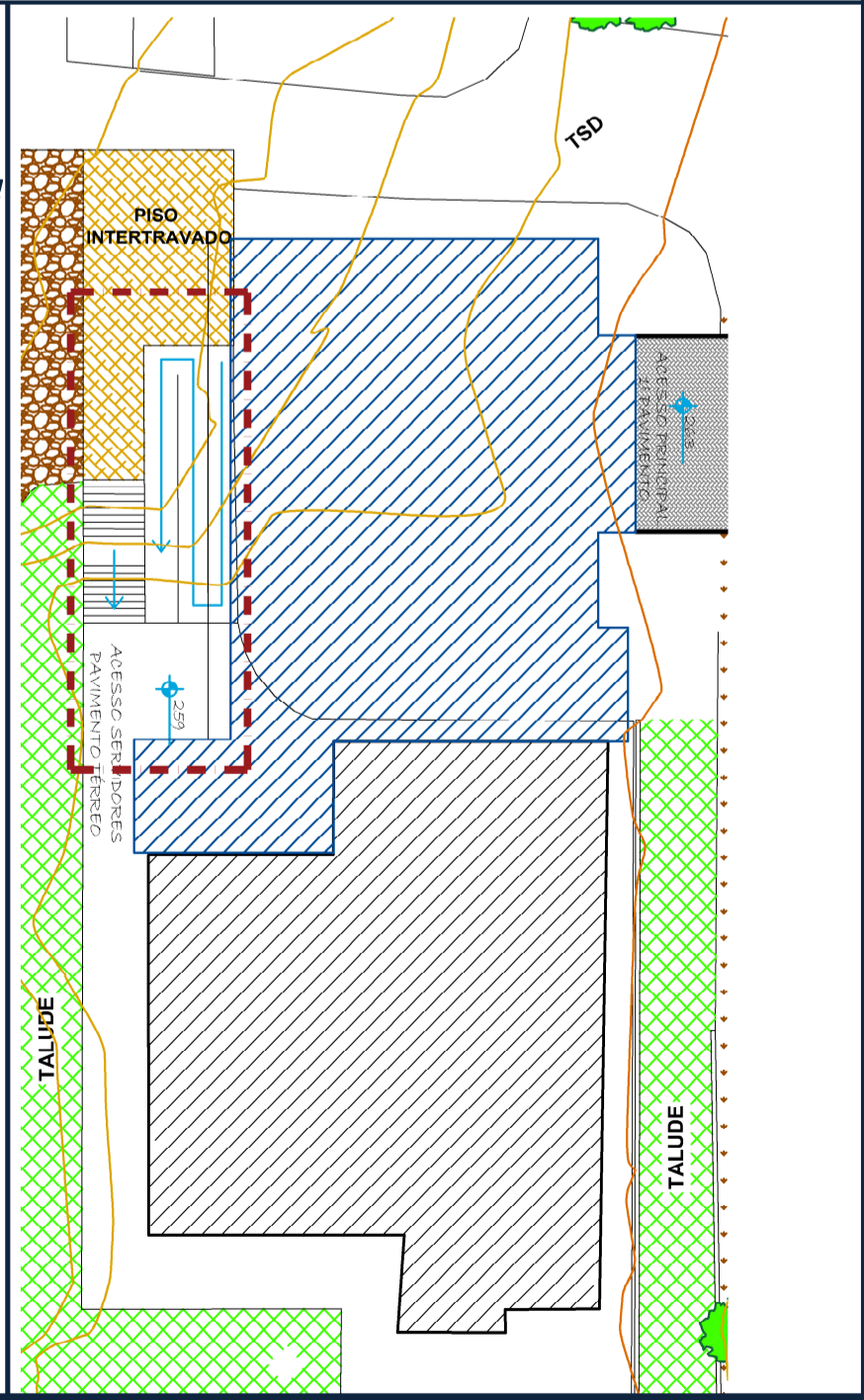

RAMPA EXTERNA - LOCALIZAÇÃO
ESQ.: 1/500

- OBSERVAÇÕES:**
- a) TODAS AS MEDIDAS DEVERÃO SER CONFIRMADAS NA OBRA.
 - b) EM CASO DE DÚVIDAS, CONSULTE O AUTOR DO PROJETO.
 - c) AS COTAS PREVALECEM SOBRE A ESCALA DO DESENHO.

ALTERAÇÃO	DATA	REVISÃO	ASSUNTO
ARQ.	04/2021	00	
ARQ.	03/2022	01	REVISÃO RAMPAS



PROJETO EXECUTIVO
PROJETO ARQUITETÔNICO

Propriedade: SECRETARIA DE ESTADO DE MEIO AMBIENTE - SEMAMT
 CNPJ: _____
 Local: RUA C. ESQUINA COM A RUA F - CENTRO POLITICO E ADMINISTRATIVO
 CUIABÁ - MT
 Autor do Projeto: Co-autores do Projeto:
 LUCAS COELHO DE ALMEIDA EDGAR RIBEIRO JUNIOR
 ARQUITETO E URBANISTA - CAA/ARQ/03-8 ARQUITETO E URBANISTA - CAA/ARQ/03-1

Responsável: _____
 Ttomo: _____
 Assinatura: RAMPAS EXTERNAS - ADEQUAÇÕES

Escola:	Data:	Folha:
INDICADA	ABR/2020	RE-01